

PRŮKAZ ENERGETICKÉ NÁROČNOSTI BUDOVY

vydaný podle zákona č. 406/2000 Sb., o hospodaření energií, a vyhlášky č. 78/2013 Sb., o energetické náročnosti budov

Ulice, číslo: Klapálkova, parc.č. 2332/38

PSČ, místo: 194 00, Praha 11 - Chodov

Typ budovy: Bytový dům

Plocha obálky budovy: 3714,42 m²

Objemový faktor tvaru AV: 0,37 m²/m³

Celková energeticky vztažná plocha: 3155,80 m²

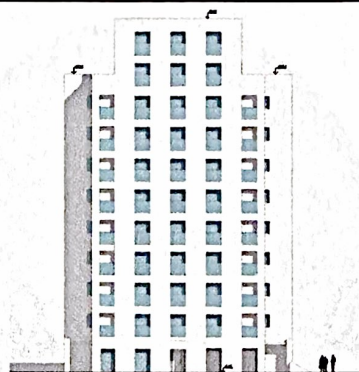

ENERGETICKÁ NÁROČNOST BUDOVY

Celková dodaná energie
(Energie na vstupu do budovy)

Neobnovitelná primární energie
(Vliv provozu budovy na životní prostředí)

Měrné hodnoty kWh/(m²·rok)

Mimořádně úsporná **A**

← 60

A

Velmi úsporná **B**

← 90

69 Dop. B

Úsporná **C**

← 120

C

Méně úsporná **D**

← 180

D

Nehospodárná **E**

← 240

E

Velmi nehospodárná **F**

← 301

F

Mimořádně nehospodárná **G**

G

← 87

100 Dop.

← 130

← 174

← 261

← 348

← 435

Hodnoty pro celou budovu
MWh/rok

216,8

Odbor výstavby MČ Praha 11
OVĚŘUJE

314,4

Sp.zn. OV/20/035028/Št

ČJ MCP11/21/066866/OV/Krt

ze dne: 07.02.2022

ověřil: Ing. Štěpánek Kamil

dne: 06.03.2025

Městská část Praha 11

Úřad městské části

Odbor výstavby

Vidná 1325, 149 41 Praha 415